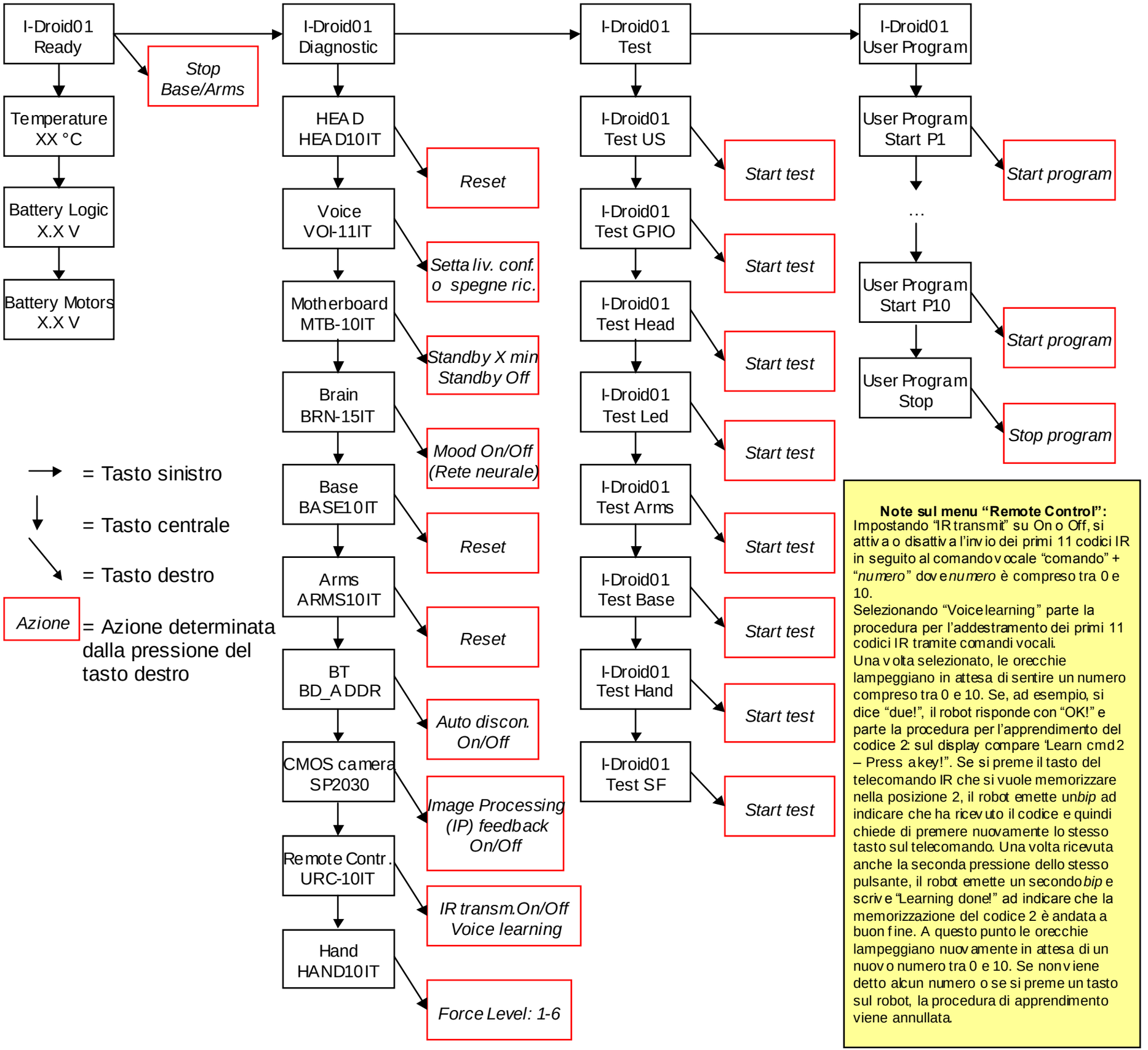
I-Droid01 Ready
Stop Base/Arms
Temperature XX °C
Battery Logic X.X V
Battery Motors X.X V
I-Droid01 Diagnostic
HEAD HEAD10IT
Reset
Voice VOI-11IT
Setta liv. conf. o spegne ric.
Motherboard MTB-10IT
Standby X min Standby Off
Brain BRN-15IT
Mood On/Off (Rete neurale)
Base BASE10IT
Reset
Arms ARMS10IT
Reset
BT BD_ADDR
Auto discon. On/Off
CMOS camera SP2030
Image Processing (IP) feedback On/Off
Remote Contr. URC-10IT
IR transm.On/Off Voice learning
Hand HAND10IT
Force Level: 1-6
I-Droid01 Test
I-Droid01 Test US
Start test
I-Droid01 Test GPIO
Start test
I-Droid01 Test Head
Start test
I-Droid01 Test Led
Start test
I-Droid01 Test Arms
Start test
I-Droid01 Test Base
Start test
I-Droid01 Test Hand
Start test
I-Droid01 Test SF
Start test
I-Droid01 User Program
User Program Start P1
Start program
...
User Program Start P10
Start program
User Program Stop
Stop program
= Tasto sinistro
= Tasto centrale
= Tasto destro
Azione
= Azione determinata dalla pressione del tasto destro
Note sul menu "Remote Control":
Impostando "IR transmit" su On o Off, si attiva o disattiva l'invio dei primi 11 codici IR in seguito al comando vocale "comando" + "numero" dove numero è compreso tra 0 e 10.
Selezionando "Voice learning" parte la procedura per l'addestramento dei primi 11 codici IR tramite comandi vocali.
Una volta selezionato, le orecchie lampeggiano in attesa di sentire un numero compreso tra 0 e 10. Se, ad esempio, si dice "due!", il robot risponde con "OK!" e parte la procedura per l'apprendimento del codice 2: sul display compare "Learn cmd 2 – Press a key!". Se si preme il tasto del telecomando IR che si vuole memorizzare nella posizione 2, il robot emette un bip ad indicare che ha ricevuto il codice e quindi chiede di premere nuovamente lo stesso tasto sul telecomando. Una volta ricevuta anche la seconda pressione dello stesso pulsante, il robot emette un secondo bip e scrive "Learning done!" ad indicare che la memorizzazione del codice 2 è andata a buon fine. A questo punto le orecchie lampeggiano nuovamente in attesa di un nuovo numero tra 0 e 10. Se non viene detto alcun numero o se si preme un tasto sul robot, la procedura di apprendimento viene annullata.